	Curso:	**2024-2025**	*Ciclo:*	**SISTEMAS MICROINFORMÁTICOS Y REDES**
	Fecha:	**16/01/2025**	*Módulo:*	**Seguridad Informática**
	Tipo:	**PRÁCTICA**	*Profesor:*	**Juan Fco. Carrillo Torralbo.**
	Título:	**Sistemas de Gestión de Continuidad de Negocio Copias de Seguridad con SyncBackFree**		

Apellidos:	***Martínez Saura***	*Nota:*	
Nombre:	*Ángel David*		

CAPTURAS:

o Captura 1: Estructura de las carpetas creadas.

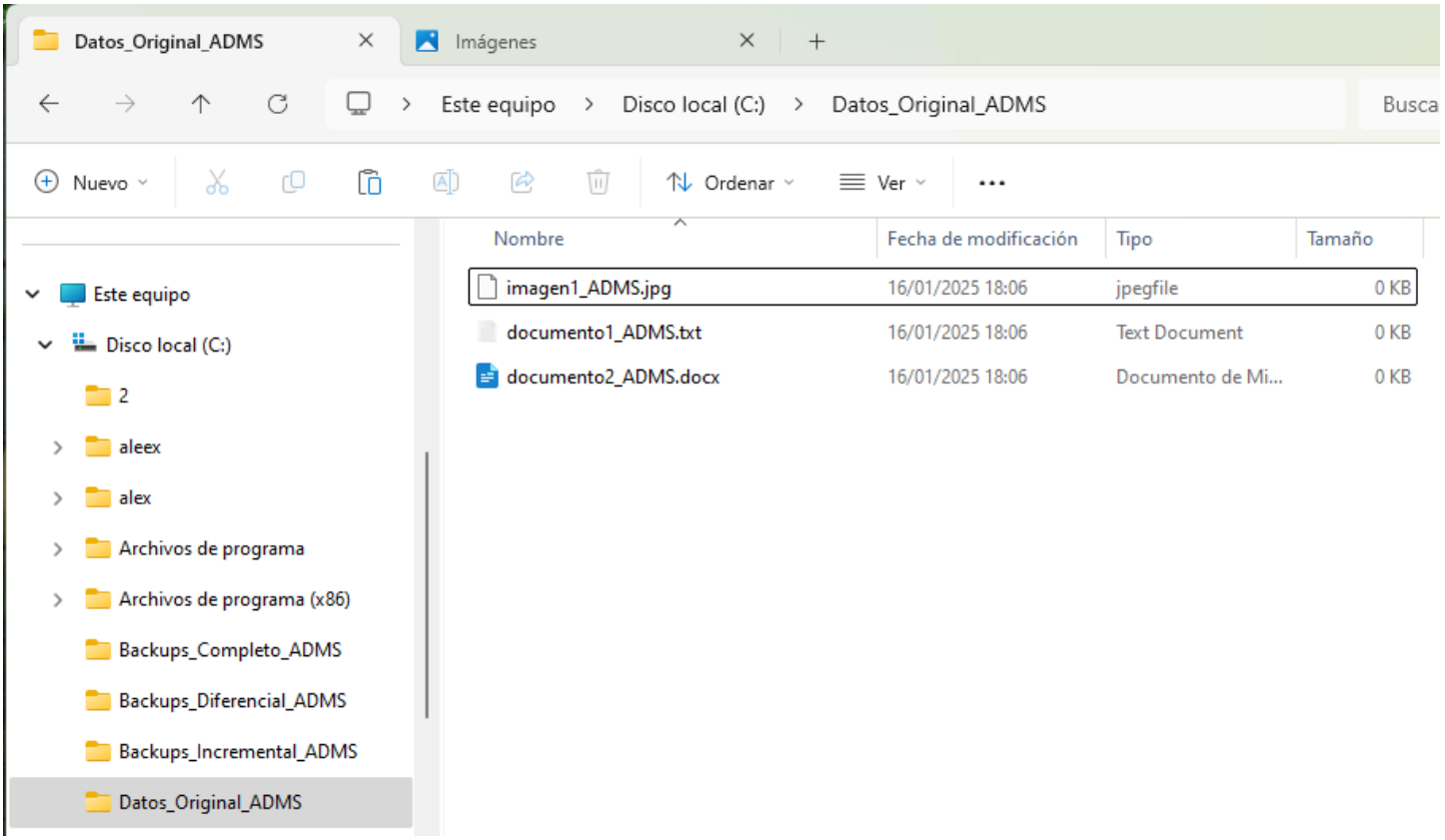

	Curso:	**2024-2025**	*Ciclo:*	**SISTEMAS MICROINFORMÁTICOS Y REDES**
	Fecha:	**16/01/2025**	*Módulo:*	**Seguridad Informática**
	Tipo:	**PRÁCTICA**	*Profesor:*	**Juan Fco. Carrillo Torralbo.**
	Título:	**Sistemas de Gestión de Continuidad de Negocio Copias de Seguridad con SyncBackFree**		

Apellidos:	***Martínez Saura***	*Nota:*	
Nombre:	*Ángel David*		

o Captura 2: Configuración del perfil Backup_Completo_ADMS.

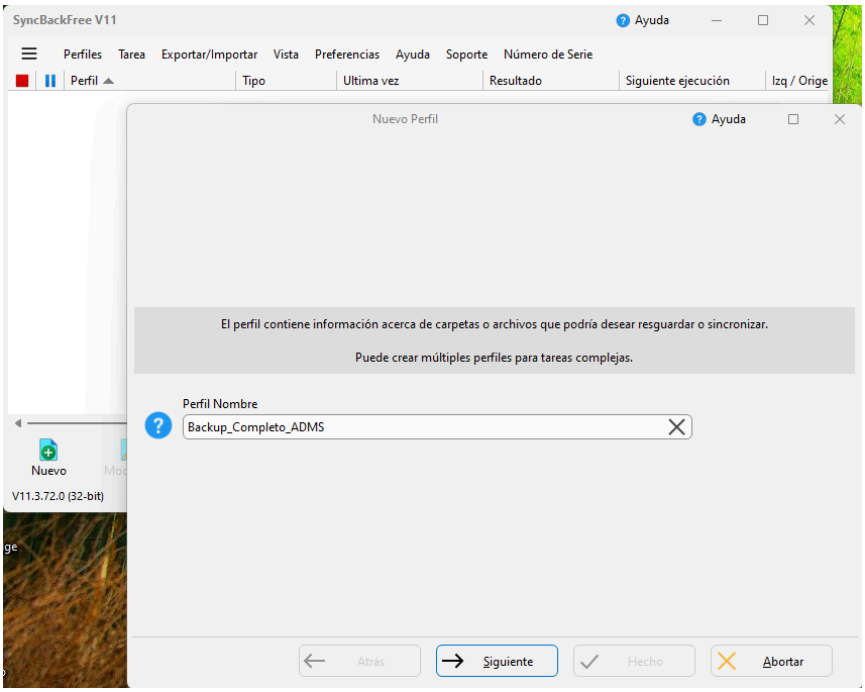

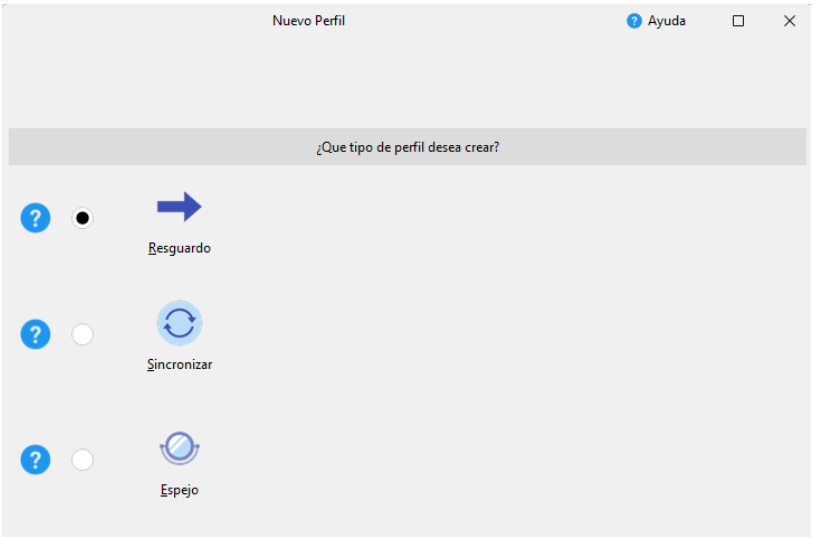

	Curso:	**2024-2025**	*Ciclo:*	**SISTEMAS MICROINFORMÁTICOS Y REDES**
	Fecha:	**16/01/2025**	*Módulo:*	**Seguridad Informática**
	Tipo:	**PRÁCTICA**	*Profesor:*	**Juan Fco. Carrillo Torralbo.**
	Título:	**Sistemas de Gestión de Continuidad de Negocio Copias de Seguridad con SyncBackFree**		

Apellidos:	***Martínez Saura***	*Nota:*	
Nombre:	*Ángel David*		

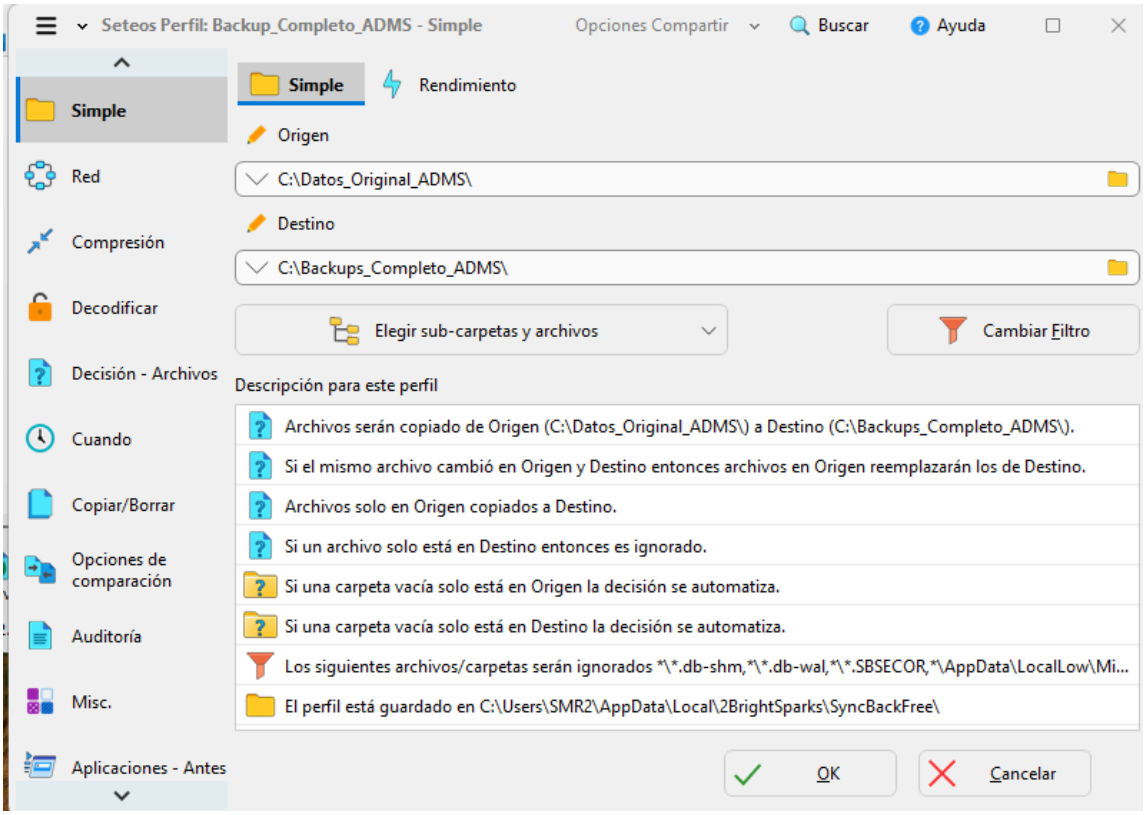

	Curso:	**2024-2025**	*Ciclo:*	**SISTEMAS MICROINFORMÁTICOS Y REDES**
	Fecha:	**16/01/2025**	*Módulo:*	**Seguridad Informática**
	Tipo:	**PRÁCTICA**	*Profesor:*	**Juan Fco. Carrillo Torralbo.**
	Título:	**Sistemas de Gestión de Continuidad de Negocio Copias de Seguridad con SyncBackFree**		

Apellidos:	***Martínez Saura***	*Nota:*	
Nombre:	*Ángel David*		

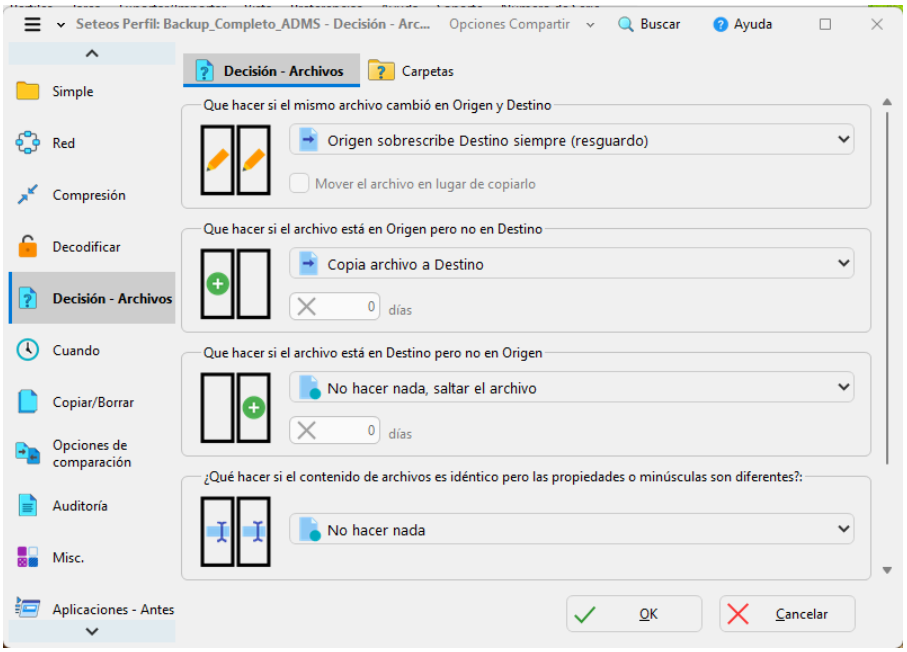

	Curso:	**2024-2025**	*Ciclo:*	**SISTEMAS MICROINFORMÁTICOS Y REDES**
	Fecha:	**16/01/2025**	*Módulo:*	**Seguridad Informática**
	Tipo:	**PRÁCTICA**	*Profesor:*	**Juan Fco. Carrillo Torralbo.**
	Título:	**Sistemas de Gestión de Continuidad de Negocio Copias de Seguridad con SyncBackFree**		

Apellidos:	***Martínez Saura***	*Nota:*	
Nombre:	*Ángel David*		

o Captura 3: Configuración del perfil Backup_Incremental_ADMS.

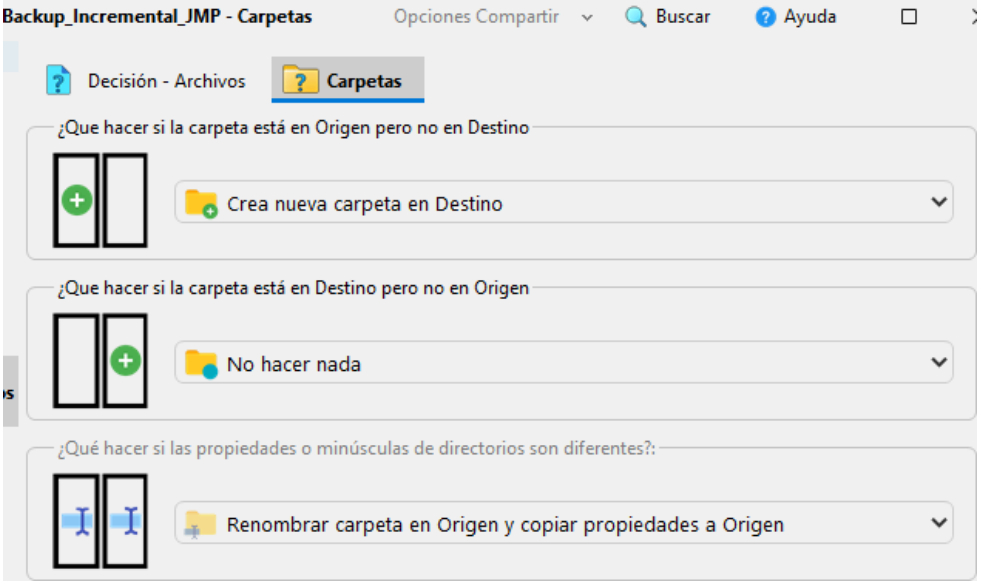

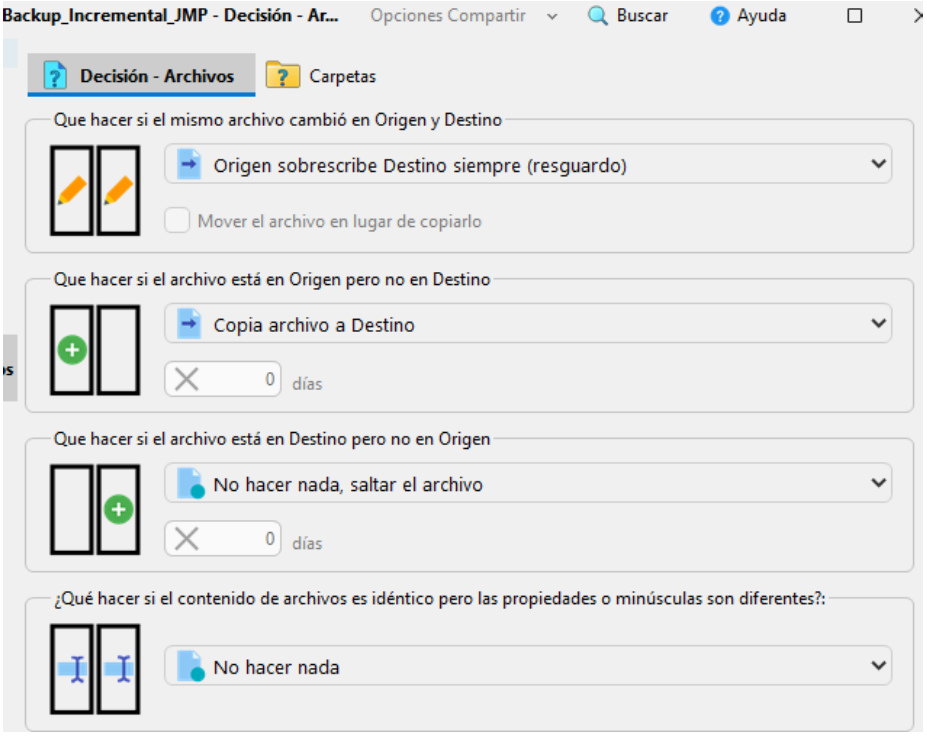

	Curso:	**2024-2025**	*Ciclo:*	**SISTEMAS MICROINFORMÁTICOS Y REDES**
	Fecha:	**16/01/2025**	*Módulo:*	**Seguridad Informática**
	Tipo:	**PRÁCTICA**	*Profesor:*	**Juan Fco. Carrillo Torralbo.**
	Título:	**Sistemas de Gestión de Continuidad de Negocio Copias de Seguridad con SyncBackFree**		

Apellidos:	***Martínez Saura***	*Nota:*	
Nombre:	*Ángel David*		

o Captura 4: Configuración del perfil Backup_Diferencial_ADMS.

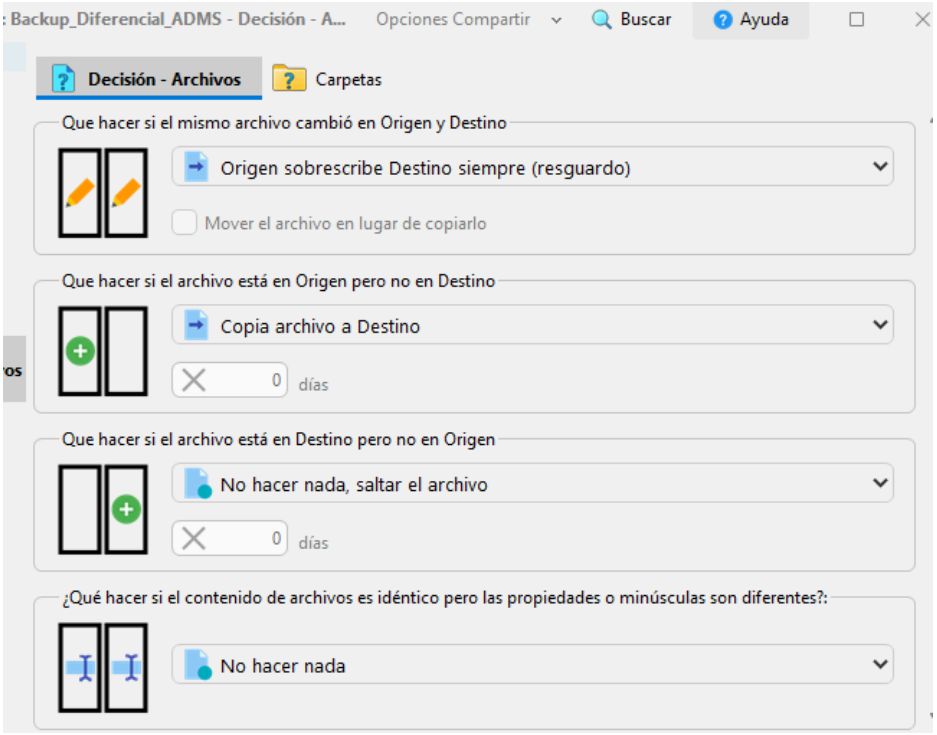

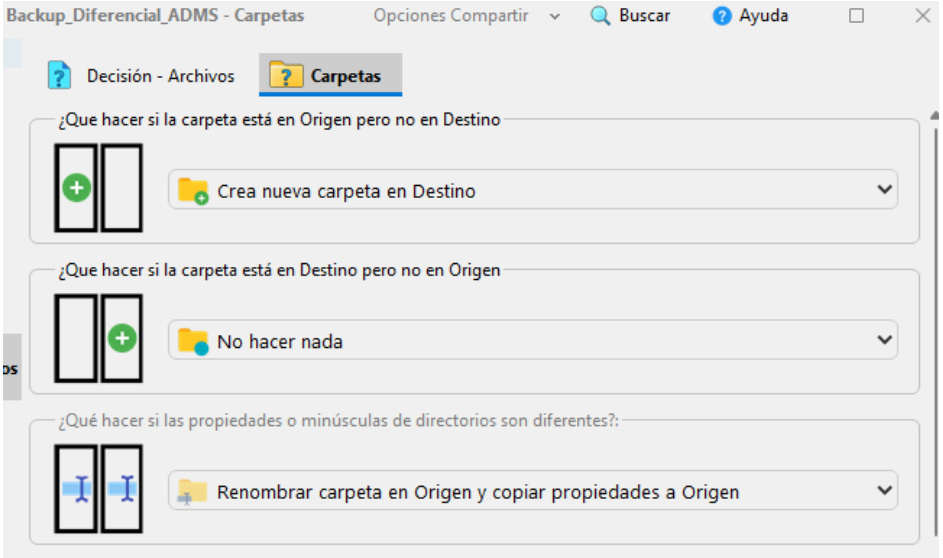

	Curso:	**2024-2025**	*Ciclo:*	**SISTEMAS MICROINFORMÁTICOS Y REDES**
	Fecha:	**16/01/2025**	*Módulo:*	**Seguridad Informática**
	Tipo:	**PRÁCTICA**	*Profesor:*	**Juan Fco. Carrillo Torralbo.**
	Título:	**Sistemas de Gestión de Continuidad de Negocio Copias de Seguridad con SyncBackFree**		

Apellidos:	***Martínez Saura***	*Nota:*	
Nombre:	*Ángel David*		

<u>Análisis.</u>

1. Describe cómo se ha configurado cada perfil (Completo, Incremental, Diferencial).

Completo: Seleccionando tipo de perfil **Resguardo** y como en este caso es una copia completa hacemos que origen por completo se sobreescriba en destino.

Incremental: Seleccionando tipo de perfil **Resguardo** y en **Decisión - Archivos** lo vamos a dejar igual que el completo salvo que en **Carpetas** vamos a cambiar:
¿Que hacer si la carpeta está en Origen pero no en Destino? Crear nueva carpeta en Destino
¿Que hacer si la carpeta está en Destino pero no en Origen? No hacer nada (Ya que no queremos que elimine contenido de Destino)

Diferencial: Exactamente igual que en **Incremental** ya que tampoco queremos que elimine carpetas de Destino

2. Justifica si las configuraciones representan adecuadamente cada tipo de copia.

Completa: Funciona sin problemas, ya que hace copias completas simplemente.

Incremental: No se puede realizar ya que habría que usar otras opciones del programa para que vaya generando copias únicamente con la información que ha cambiado desde la última copia completa o incremental. Por ejemplo generando carpetas donde se especifique la fecha de realización de las copias.

Diferencial: Tampoco se puede realizar ya que hace falta el uso de varias opciones de la aplicación para que fuera generando las copias diferenciales y al igual que las incrementales, de forma que vaya generando distintas copias para poder restaurar la que interese.